



АДМИНИСТРАЦИЯ ГОРОДА ПЕРМИ
ДЕПАРТАМЕНТ ЗЕМЕЛЬНЫХ ОТНОШЕНИЙ

РЕШЕНИЕ

о размещении объектов № 424 от 29.03.2018

г. Пермь, ул. Сибирская, 15

Департамент земельных отношений Администрации города Перми в соответствии с пунктом 3 ст. 39.36 Земельного кодекса Российской Федерации, Положением о порядке и условиях размещения объектов на землях или земельных участках, находящихся в государственной или муниципальной собственности, на территории Пермского края без предоставления земельных участков и установления сервитутов, утвержденным Постановлением Правительства Пермского края от 22.07.2015 № 478-п

разрешает ПАО «Ростелеком» (ИНН 7707049388, ОГРН 1027700198767, место нахождения: 191002, г. Санкт-Петербург, ул. Достоевского, д. 15)

способ размещения объекта: подземный

размещение объекта линия электропередачи классом напряжения до 35 кВ для электроснабжения блок - контейнера АТС по адресу: г. Пермь, Свердловский район, ул. Героев Хасана, 147а

на землях: государственная собственность на которые не разграничена

на срок 11 месяцев

местоположение: г. Пермь, Свердловский район, ул. Героев Хасана

Территория, согласно схеме, расположена в зоне с особым условием использования территории: приаэродромная территория аэродрома аэропорта Большое Савино.

ПАО «Ростелеком»:

1. соблюдать правила охранных зон воздушного пространства, установленные Постановлением Правительства Российской Федерации от 11.03.2010 № 138 «Об утверждении Федеральных правил использования воздушного пространства Российской Федерации»;

2. в соответствии с пунктом 7(2) Положения о порядке и условиях размещения объектов на землях или земельных участках, находящихся в государственной или муниципальной собственности, на территории Пермского края без предоставления земельных участков и установления сервитутов, утвержденного Постановлением Правительства Пермского края от 22.07.2015 № 478-п, представить в департамент земельных отношений администрации города Перми в течении 1 месяца с момента размещения объектов материалы контрольной геодезической съемки размещенных объектов на бумажном и электронном носителях на безвозмездной основе.

В соответствии со статьей 20¹ Закона Пермского края от 14.09.2011 № 805-ПК «О градостроительной деятельности в Пермском крае» ПАО «Ростелеком»:

1. Не позднее, чем за 10 рабочих дней до начала строительства и реконструкции безвозмездно передать в департамент градостроительства и архитектуры администрации города Перми один экземпляр копий разделов проектной документации, предусмотренных пунктом 1 части 12 статьи 48 Градостроительного кодекса Российской Федерации.

2. В течение 10 рабочих дней после окончания работ по строительству, реконструкции безвозмездно передать в департамент градостроительства и архитектуры администрации города Перми схему, отображающую расположение объекта и сетей инженерно-технического обеспечения, подписанную застройщиком (техническим заказчиком).

Приложение:

Схема предполагаемых к использованию земель или части земельного участка (на 1 л. в 1 экз.).

Заместитель начальника
отдела предоставления
земельных участков



Н. М. Санникова

Схема предполагаемых к использованию земель или части земельного участка

Объект: "Электроснабжение объекта: "Блок-контейнер АТС, расположенный по адресу: г. Пермь, Свердловский район, ул. Героев Хасана, 147а".
Местоположение: г. Пермь, Свердловский район, ул. Героев Хасана.
Площадь земель: 180 кв.м.
Категория земель: земли населенных пунктов.
Вид разрешенного использования:

Каталог координат, м Система координат МСК-59		
№ точки границы	X	Y
1	510618,74	2233449,09
2	510612,03	2233451,46
3	510603,59	2233427,30
4	510610,12	2233424,96

Описание границ смежных землепользователей:
от 1 точки до 2 точки - земельный участок с кадастровым номером 59:01:4413652:12;
от 2 точки до 3 точки - земельный участок с кадастровым номером 59:01:4413652:5258;
от 3 точки до 1 точки - муниципальные земли.

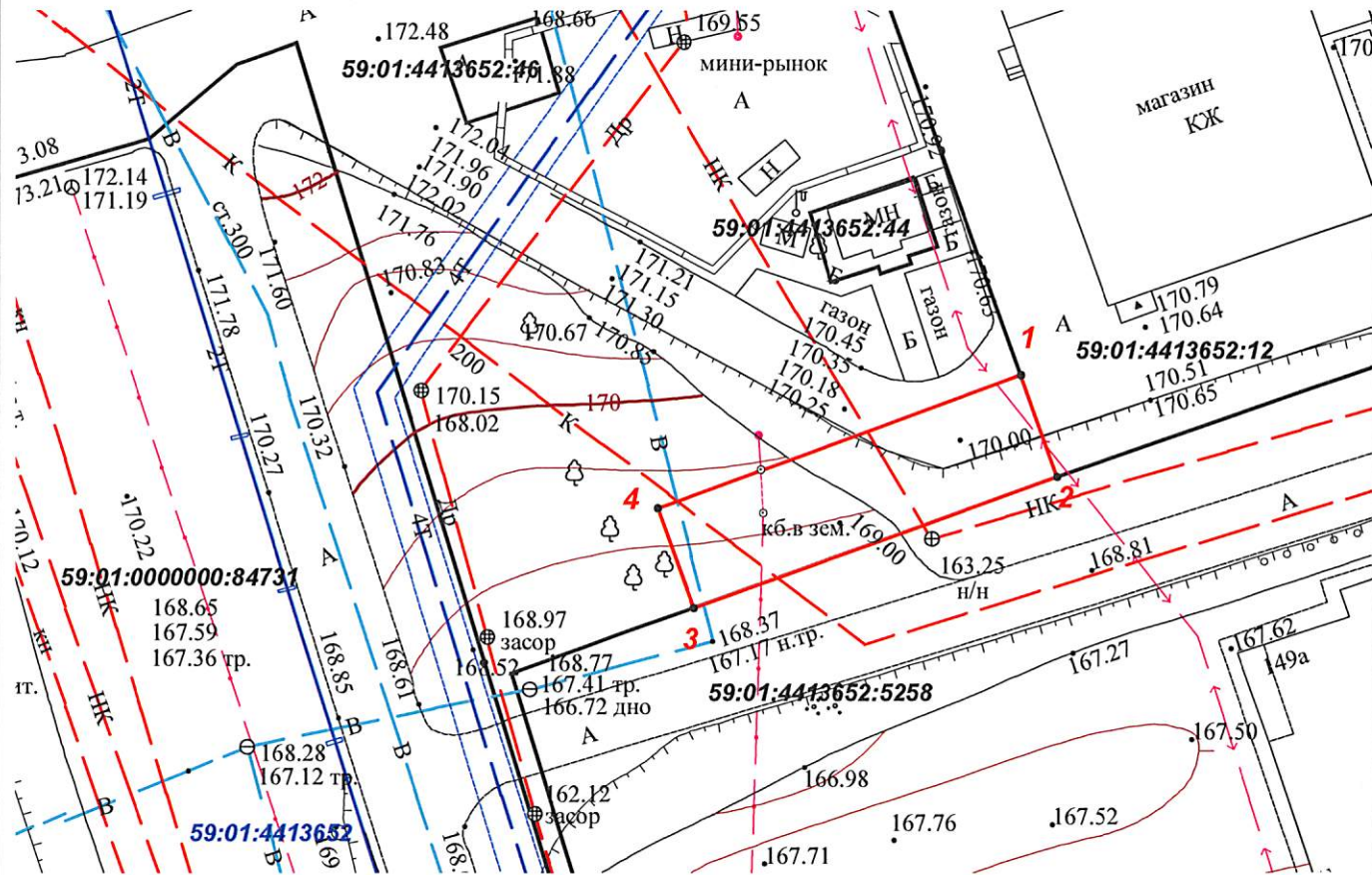

Масштаб 1:500

Условные обозначения

- граница земель, предполагаемых к использованию
- граница кадастрового квартала
- граница существующего земельного участка
- 59:01:0117187:62 - кадастровый номер земельного участка
- 59:01:0117187 - номер кадастрового квартала
- характеристическая точка границы, сведения о которой позволяют однозначно определить ее положение на местности

Заявитель: 
МП (для юридических лиц и индивидуальных предпринимателей) (подпись, расшифровка подписи)
Верно